

Constat d'infraction

000036

No 310 203 342



6.

310 203 342

Canada
Province de Québec
District judiciaire de Montréal

Cour municipale
de la Ville de Montréal

35-090131-001

Défendeur

GONZALEZ, OMAR

Poursuivant

Dir. poursuites criminelles et pénales
775 Gosford
Montréal QC Canada
H2Y 3B9

J'ai des motifs raisonnables de croire que le défendeur a commis l'infraction suivante :

Le 30 janvier 2009, OMAR GONZALEZ a contrevenu à l'article 108 par. 2 du/de la Loi sur les infractions en matière de boissons alcooliques (c. I-8.1), au 6821 St-Hubert, Montréal, étant dans un établissement muni d'un permis émis par la Régie des Permis d'Alcool du Québec, ayant eu en sa possession un contenant de boissons alcooliques autre que la bière ou le cidre et sur lequel n'est pas apposé le timbre de détenteur de permis de la Société.

2009-01-30

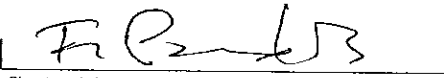
Signature de la personne autorisée par le poursuivant
à délivrer le constat

Procureur
Qualité

16 juin 09
Date

L'amende minimale prévue pour la première infraction est de : \$

Date et heure de signification du constat → Lorsque signifié par la poste, la date et l'heure indiquées sur l'avis de réception ou de livraison ou celles indiquées sur l'enveloppe.

OU Celle-ci :

Date [] Heure []

lorsque signifié par :

Huissier
 Agent de la paix

Signature

Constat d'infraction no : 310 203 342

AVIS DE RÉCLAMATION

Amende	+	Contribution	+	Frais	=	Montant total réclamé
375.00 \$		10.00 \$		128.00 \$		513.00 \$

Motifs de la peine plus forte que la peine minimale :

X

Si une peine plus forte que la peine minimale est réclamée, le défendeur qui transmet un plaidoyer de culpabilité en contestant la peine plus forte réclamée n'est pas tenu de transmettre le montant total d'amende, de contribution et de frais réclamé.

03-116 (10-2007) PP5

Constat d'infraction no : 310 203 342

COUR

↑ Découpez ici

7.

310 31815

Constat d'infraction

No 310 132 815



00022
267

Canada 19 JUN 2007
Province de Québec
District judiciaire de Montréal

Cour municipale
de la Ville de Montréal

20-060025-

Défendeur

Poursuivant

CANPLAST CANADA LTD
4797 BOULEVARD COUTURE
ST LEONARD, QC
H1R 3H7

Communauté métropolitaine de Montréal
775 rue Gosford
Montréal QC Canada
H2Y 3B9

J'ai des motifs raisonnables de croire que le défendeur a commis l'infraction suivante :

Entre le 18 juillet 2006 et le 06 septembre 2006, CANPLAST CANADA LTD, a contrevenu à l'article 6.01 du REGLEMENT DE LA COMMUNAUTE METROPOLITAINE DE MONTREAL 90 (CMM 2001-10), au 4797 boulevard Couture à St-Léonard, en ayant permis ou laissé permettre l'émission à l'atmosphère d'un débit de substances organiques excédent 5 kg/h par usine provenant d'un procédé d'application et de séchage, vernis, encre ou autre revêtement.

Procureur

19-06-2007

Signature de la personne autorisée par le poursuivant à délivrer le constat

Qualité

Date

L'amende minimale prévue pour la première infraction est de : 100.00 \$

Date et heure de signification du constat → Lorsque signifié par la poste, la date et l'heure indiquées sur l'avis de réception ou de livraison ou celles indiquées sur l'enveloppe.

OU Celle-ci :

Date [] Heures []

lorsque signifié par :

- Huissier
- Agent de la paix

Signature

Constat d'infraction no : 310 132 815

AVIS DE RÉCLAMATION

Amende	+	Contribution	+	Frais	=	Montant total réclamé
400000.00 \$		0.00 \$		6400.00 \$		406400.00 \$

Motifs de la peine plus forte que la peine minimale :

AVIS PRÉALABLES, INTÉRÊT PUBLIC

Si une peine plus forte que la peine minimale est réclamée, le défendeur qui transmet un plaidoyer de culpabilité en contestant la peine plus forte réclamée n'est pas tenu de transmettre le montant total d'amende, de contribution et de frais réclamés.

09-116 (01-2000) PLA

Constat d'infraction no : 310 132 815

COUR

Découpez ici

19-06-2007

Je, huissier de justice au Québec, sous mon serment et officio que je me suis rendu

au [] à []

le [] et que je n'ai pu signifier la présente sommation parce que la partie défenderesse

est déléguée

était absente (voir*)

* En conséquence, je demande à l'un des juges de cette Cour la permission de signifier la présente sommation à la partie défenderesse en lui laissant une copie conforme dans la boîte aux lettres de son domicile ou de sa place d'affaires.

Signification Transport TPS

\$	km	\$	\$	\$
	TVQ	TOTAL		
	Jour	Mois	Année	

Huissier de justice au Québec

Vu le rapport d'absence, permission est donnée de signifier la présente sommation, sous enveloppe cachetée, en laissant copie de celle-ci dans la boîte aux lettres de la résidence ou de la place d'affaires de la partie défenderesse ou en la glissant sous la porte desdites résidences ou place d'affaires.

Juge de paix (district judiciaire de Montréal) Jour Mois Année

Je, huissier de justice au Québec, certifie sous mon serment et officio que je me suis rendu

au [] à []

le [] et que j'ai signifié la présente sommation en laissant une copie certifiée de celui-ci

à la partie défenderesse

à la résidence de la partie défenderesse, à une personne raisonnable qui y réside, soit à :

à la place d'affaires de la partie défenderesse, à une personne qui a la garde des lieux, soit à :

dans la boîte aux lettres de la résidence ou de la place d'affaires de la partie défenderesse.

Signification Transport TPS

\$	km	\$	\$	\$
	TVQ	TOTAL		
	Jour	Mois	Année	

Huissier de justice au Québec

COCHER Poursuivant

VOIR
AU
VERSO

VILLE DE MONTRÉAL
775, RUE GOSFORD, MONTRÉAL (QUEBEC)

STCUM
100, RUE DE LA GALUCHÈRE OUEST, MONTRÉAL (QUEBEC)

1. Nom: **Thibault**
2. Prénoms: **André**
3. App:
4. Code postal: **65117**
5. Date de naissance (a-m-j): **05/11/77**
6. Sexe: M F

Localité: **Contrecoeur**
Prov./Ét.: **QUEBEC**
Titulaire de permis: Permis Titulaire de permis

Loi / Règlement: **RRVMc P-12.2**
Article(s): **3**
Classification:
Description de l'infraction:

**AVANT REPANDU UN LIQUIDE
SUR LE SOL DU DOMAINE
PUBLIC. (URINER)**

Date de l'infraction (a-m-j): **09/01/89**
Heure (h-m): **13.30**

Endroit: **2335 BENNETT**

Lieu: **6602333**
Peine minimale: **60 \$**
Peine maximale: **25 \$**
Montant total réclamé: **85 \$**

ATTESTATION
 J'ai signifié
 J'ai signifié
après la perpétration de l'infraction
un double de constat par la remise
 au délinquant autrement

Signature: **[Signature]**
Date (a-m-j): **09/01/89**
Nom (lettres moulées) Same que attribution

QUALITÉ: **233**
Agent de paix: **[Signature]**
Autre (spécifier):
J'ai double du constat:
Signature: **[Signature]**
Date (a-m-j): **09/01/89**

DATE DE SIGNIFICATION (a-m-j): **09/01/89**
HEURE (h-m): **1345**

Document N°: **23020129016**
Code criminel: **8100**

FAITS ET GESTES PERTINENTS

A. Mes circulations sur Bennett direction sud lorsque je est 707 REMARQUE l'individu debout à côté de la porte côté conducteur LA PORTE EST OUVERTE et celui-ci est en angle avec l'ouverture ou voit un liquide qui tombe par l'ouverture ARRIVANT à sa hauteur l'individu nous voit et se dépêche à attraper son pantalon et embague de son VR lorsque nous approchons à pied du vr. le co dit: "vous voulez pour quoi?" le l'homme qui est debout du vainer sur la voie public. Il me répond: "Tiens un très sec ton que tu n'as vu" est pour air climatisé LA passagère sort sa tête du camion de lui dit "Tiens à pas de toi" elle dit "ON AU SÉLON de l'auto" Elle dit "ON EST habituée à la compagnie on vient de la ciest de même qu'on fait nous autres" LE **[Signature] **VAS PAS ME SUIVRE DM****

J'ai personnellement constaté la perpétration de l'infraction: Oui Non

Signature: **[Signature]**
Date (a-m-j): **09/01/89**

SUITE DU RECTO

B. Ticket pour sa? Le co se identifie avec permis de conduire lorsque son permis lui le co dit: "Parlez-moi de la conduite" "Ouvrez le permis par tout" "Ouvrez le permis par tout" "Va donner le permis et ça a dit que c'était son air climatisé nous les approchons le permis de l'individu qui est à côté du VR et non sous le VR. LE co dit: "TIENS SUR QUE CI EST DE LA PISSÉ" "VOUS AVEZ PAS D'ARTRES" "VOUS A FAIRE" (CAMION BLANC PLAQUE 7181)

J'ai personnellement constaté la perpétration de l'infraction: Oui Non

Signature: **[Signature]**
Date (a-m-j): **09/01/89**

Signature: **[Signature]**
Date (a-m-j): **09/01/89**

Signature: **[Signature]**
Date (a-m-j): **09/01/89**

Signature: **[Signature]**
Date (a-m-j): **09/01/89**

Signature: **[Signature]**
Date (a-m-j): **09/01/89**

Signature: **[Signature]**
Date (a-m-j): **09/01/89**

Signature: **[Signature]**
Date (a-m-j): **09/01/89**

Signature: **[Signature]**
Date (a-m-j): **09/01/89**

9.1

32 750689413

POURSUIVANT: VILLE DE Montréal
C.P. 11045, SUCCURSALE CENTRE-VILLE
MONTREAL (QUEBEC) H3C 4Y1

Défendeur

1- M. Nom Lamoureux
2- Mme. Prénom(s) Marie-Hélène
3- Personne morale
4- À être identifié

Adresse [REDACTED]

Localité Verdun

Prov./État QUE Code postal H3E 1H8 Non résident Agé de moins de 18 ans

Permis n° Date de naissance FCE n° QUE

Véhic.

Marque BMW Immatriculation temporaire 110R RB Échéance QUE Province/État QUE

Modèle 323i Année 99 Essieux déclarés PR Masse nette déclarée VR kg

Infraction

Code de la sécurité routière Autre loi ou règlement Titre: 368

Article(s) 368 Codification P544 Code défendeur PR Code véhicule VR

Description de l'infraction N'ayant pas immobilisé votre VL face au panneau d'arrêt

Vitesse (km/h) constatée _____ Zone de constatée _____

Par 1- Radar 2- Véhicule 3- Laser

Masse / Dimension constatée _____

Masse / Dimension permise _____

Unité de mesure 1- Kg 2- Mètre

Lieu

Date de l'infraction (a-m-j) 07/11/11 de 16H48 Points d'inaptitude 3 Période de dégel

Lieu Borlioz/Terriy Fox

1- Face 2- Près 3- Opposé 4- Inters. 5- Arrière Côté 1- Nord 2- Sud 3- Est 4- Ouest

Conducteur

1- Conducteur PE.V.L. Nom - prénom(s) Labadie E Permis n° Date de naissance QUE Province/État

ST

Paine minimale 100 \$ Frais 41 \$ Contribution 10 \$ Remorquage 115 \$ Montant total réclamé _____

ATTESTATION

Je, soussigné, atteste avoir personnellement constaté les faits mentionnés en A B C D E et (si applicable) atteste que _____, agent de la paix, matricule _____, a constaté les faits mentionnés en A B C D E et j'ai des motifs raisonnables de croire que l'infraction décrite en C a été commise.

Je n'ai pas remis le double du constat

Nom (lettres mouillées) Labadie E Agent de la paix Matricule 5750 016 Unité 03111

Personne chargée de l'application de la loi Personne chargée de l'application de la loi

Signature [Signature] Signature [Signature]

IMPORTANT

VEUILLEZ LIRE LA MISE EN GARDE N° 1 AU VERSO. TOUTEFOIS, LISEZ PLUTÔT LA MISE EN GARDE N° 2 AU VERSO SI VOUS ÊTES AGÉ DE MOINS DE 18 ANS OU SI LA CASE QUI SUIT EST COCHÉE.

COUR

9.2

764 283 170

Poursuivant: Ville de Montréal

Madame
Nom: LAMOUREUX
Prénom: MARIE HELENE
Adresse: [REDACTED]
Localité: [REDACTED] Code postal: H3E1P7

Prov/État: QC Pays: Canada
Identification: N° permis: [REDACTED]
Prov/État: QC Pays: Canada
Date de naissance: [REDACTED]

Immatriculation: 796VYW N.I.V.: [REDACTED]
Prov/État: QC Pays: Canada
Marque: MERCE Modèle: C350 Année: 2008

Code de Sécurité Routière: c. C-24.2
Codification: P544
Art: 368 Code déf: CO

Description de l'infraction:
étant le conducteur d'un véhicule routier, en n'immobilisant pas son véhicule face à un panneau d'arrêt

Points d'incapacité: 3

Date: 2008-07-29 Heure: 07:45

Ville ou arrondissement: VERDUN Unité: 16
Endroit: RUE BERLIOZ / RUE TERRY-FOX

Situation: Intersection Côté: Sud Direction: Est

Peine minimale	Frais	Contribution	Remorquage	Montant réclamé
100 \$	+ 44 \$	+ 10 \$	+ 0 \$	= 154 \$

ATTESTATION	SIGNIFICATION
<p>Je, soussigné, atteste avoir personnellement constaté les faits mentionnés en:</p> <p><input checked="" type="checkbox"/> A <input checked="" type="checkbox"/> B <input checked="" type="checkbox"/> C <input checked="" type="checkbox"/> D <input type="checkbox"/> E</p> <p>et (si applicable) atteste que SIMARD agent de la paix, matricule 566 a constaté les faits mentionnés en</p> <p><input checked="" type="checkbox"/> A <input checked="" type="checkbox"/> B <input checked="" type="checkbox"/> C <input checked="" type="checkbox"/> D <input type="checkbox"/> E</p> <p>et j'ai des motifs raisonnables de croire que l'infraction décrite en C a été commise.</p> <p>Nom: Berube Martin Matricule: 5957 Unité: 116 Agent de la paix</p>	<p>J'atteste avoir remis un double du constat lors de la perpétration de l'infraction au défendeur</p> <p>Date de signification: 2008-07-29 Heure: 07:52</p> <p>Nom: Berube Martin Matricule: 5957 Unité: 116 Agent de la paix</p>

IMPORTANT

VEUILLEZ LIRE LA MISE EN GARDE NO 1 AU VERSO

DEB
VEHICULE
INFRACTION
LIEU
PEINE
ATTESTATION / SIGNIFICATION

9.3

POURSUIVANT / PROSECUTOR 273005 VILLE DE BOISBRIAND 840, BOUL. DE LA GRANDE ALLEE

District judiciaire / Judicial district TERREBONNE

Gratte / No. de dossier / Case: 2. Nom(s) / Precum(s) / Sumam(s) / Given name(s): HANDAN HIKMAT

Adresse / Address: LAVAL H7T3B4 QC, CA

Information d'identité / Identity confirmation: 6662HX QC

Marque / Make: MERCE, Modèle / Model: C63, Année / Year: 2009, Couleur / Color: GRIS

Titre de la loi de loi ou règlement / Name of bylaw or regulation: CSR

Description de l'infraction / Description of offence: a conduit un véhicule routier dans une agglomération (50 km/h) à une vitesse supérieure à celle permise.

Vitesse constatée par / Speed recorded by: 1. Chronomètre / Chronometer: 2. Véhicule / Vehicle: 1, 81 km/h, 50 km/h

Date de l'infraction (A-M-J) / Date of offence (Y-M-D): 2009-10-27, Heure / Time: 20:43

Masses / Dimensions constatées / recorded / permises / autorisées / Unit of measure: 1-kg, 2-Mètre

Encoche / Place: 645 CURE BOIVIN Boisbriand, Localisation / Location: 73005, Date / Hour: 508

1. Face / Facing: 3. Oppose / Opposite: 5. Arrière / Rear: 2, Côté / Side: 1-Nord / North, 3-Est / East, 2-Sud / South, 4-Ouest / West

1. Conducteur / Driver: 2. Propriétaire / Owner: 3. Conducteur remplaçant (si différent de "A") / Driver if different from "A"

PEINE / PENALTY: 135 \$ + 44 \$ + 10 \$ + \$ = 189 \$

Je soussigné, attesté avoir personnellement constaté les faits mentionnés en la présente, certifié vrai / I personally witnessed the facts set out in the undersigned, certify that I personally witnessed the facts set out in the above.

Attestation: 1. Agence de la circulation / Police station: RICCIO STEPHANE, Matricule / Badge no.: 130, 2. Personne chargée de l'inspection / Person in charge of inspection: AGENT CIRCULATION, Qualité / Quality: 158

Signature du code de violation / Signature of violation code: 332A75AD63FCF06010031699F723BC7D923DCEB7, Date de signature / Date of signature: 2009-10-27

Signature / Signature: 1. Agence de la circulation / Police station: RICCIO STEPHANE, Matricule / Badge no.: 130, 2. Personne chargée de l'inspection / Person in charge of inspection: AGENT CIRCULATION, Qualité / Quality: 158

Matriculation / Matriculation: 18A8B41D4D4EF9E05FE6BB9FB38A5BA628FF7F5B, Date de signature / Date of signature: 2009-10-27, Heure / Time: 20:47:06

IMPORTANT

VEUILLEZ LIRE LA MISE EN GARDE N° 1 AU VERSO. TOUTEFOIS, LISEZ PLUTÔT LA MISE EN GARDE N° 2 AU VERSO SI VOUS ÊTES ÂGÉ DE MOINS DE 18 ANS OU SI LA CASE QUI SUIT EST COCHÉE.

MODALITÉS DE PAIEMENTS / TERMS OF PAYMENT

VOIR AU VERSO / SEE BACK

CASE SPECIFIQUE

9.4

No : 100400-6000658550

No 500-61

DÉFENDEUR
VERRIEN, S'

POURSUIVANT
Directeur des poursuites criminelles et
pénales
1200, route de l'Église, 3e étage
Québec (Québec)
G1V 4M1

REPR. ORG. 40025

No. Mandant :

IN10164409

Dossier no. : 10036043

No. Immatr. : 434TWZ

J'ai des motifs raisonnables de croire que le défendeur a commis l'infraction suivante, le ou vers le
2010-03-26 à 23:34 à Montréal, à 300 m de la sortie Atwater sur l'autoroute 15 Sud

a circulé à une vitesse de 107 km/h alors que la signalisation installée en vertu du
présent article, du deuxième alinéa de l'article 628 ou de l'article 628.1 indiquait une
limite de 70 km/h.

Code de la sécurité routière (L.R.Q., c. C-24.2), article(s) 329, 332, 516.1, 592.1 et
516.

L'amende minimale est de 155 \$

Jean-Guy Moulin
Procureur(e) aux poursuites
criminelles et pénales AM3933

Signature

2010-04-01

Date

Date de
signification
du constat

Lorsque signifié par la poste, la date indiquée
sur l'avis de réception ou de livraison ou celle
indiquée sur l'enveloppe

OU

Celle-ci :

Date

Heure

lorsque signifié par : Huissier Agent de la paix
Signature:

AVIS DE RÉCLAMATION

Peine
réclamée: 155 \$

+ Frais: 64 \$

+ Contribution: 10 \$

Montant
total
= réclamé: 229 \$

CONSTAT D'INFRACTION

District judiciaire de Québec

30967775



//

Pour l'avant <input checked="" type="checkbox"/> Ville de Québec <input type="checkbox"/> Ville de Saint-Augustin-de-Desmaures <input type="checkbox"/> Ville de l'Anclenne-Lorette		Arrondissement <input type="checkbox"/> 1. La Cité <input type="checkbox"/> 2. Les Rivières <input type="checkbox"/> 3. Sainte-Foy-Sillery <input type="checkbox"/> 4. Charlebourg <input type="checkbox"/> 5. Beauport <input type="checkbox"/> 6. Limoilou <input type="checkbox"/> 7. La Haute-Saint-Charles <input type="checkbox"/> 8. Lauverville	
Défendeur	A. M. <input type="checkbox"/> Mme <input type="checkbox"/> Nom: <u>Lortie</u>		Prénom: <u>Jacques</u>
	<input type="checkbox"/> Personne morale <input type="checkbox"/> Propriétaire à être identifié		Adresse: <u>[REDACTED]</u>
	Localité: <u>Québec</u>		Code postal: <u>G1K 2K6</u>
	Prov./État: <u>QC</u>		<input type="checkbox"/> Propriétaire <input type="checkbox"/> Non-résident <input type="checkbox"/> Mineur
Véhicule	Marque: <u>Toyota</u>		Modèle: <u>Korol</u>
	Couleur: <u>Noir</u>		Année: <u>00</u>
	<input checked="" type="checkbox"/> Code de la sécurité routière <input type="checkbox"/> Règlement relatif à la circulation ou au stationnement <input type="checkbox"/> Autre loi ou règlement (titre)		Esieux déclarés: <u>00</u>
	Article: <u>3.10</u>		Codification: <u>COVR</u>
Infraction	Description de l'infraction: <u>ne pas s'être conformé à la pénalisation virage de gauche interdit de 17h à 17h30.</u>		
	Vitesse constatée par: <u>300/107/13/03</u>		Masse/dim. constatée: <u>1730</u>
	<input type="checkbox"/> Radar <input type="checkbox"/> Véhicule <input type="checkbox"/> Alr <input type="checkbox"/> Laser		Masse/dim. permise: <u>1730</u>
	Point d'infraction: <u>0707/13/03</u>		Période de dégel: <input type="checkbox"/>
Lieu	Face: <u>Turnbull</u>		Direction: <input checked="" type="checkbox"/> Nord <input type="checkbox"/> Sud <input type="checkbox"/> Est <input type="checkbox"/> Ouest
	Angle: <u>Lockwell</u>		Secteur: <u>1</u> Parc-mètre: <u>1</u>
Peine	<input type="checkbox"/> Conducteur <input type="checkbox"/> Exploitant <input type="checkbox"/> Conducteur - exploitant		Nom, prénom(s): <u>[REDACTED]</u>
	Confirmation d'identité: <input type="checkbox"/> Permis <input type="checkbox"/> Date de naissance <input type="checkbox"/> Autre		Prov./État: <u>QC</u>
Arrestation / Signification	Je, soussigné, atteste avoir personnellement constaté les faits mentionnés en: <input checked="" type="checkbox"/> A <input checked="" type="checkbox"/> B <input checked="" type="checkbox"/> C <input checked="" type="checkbox"/> D <input type="checkbox"/> E		J'atteste avoir remis: <input checked="" type="checkbox"/> lors de la perpétration de l'infraction <input type="checkbox"/> après la perpétration de l'infraction
	et (si applicable) atteste que: <u>[REDACTED]</u>		un double du constat: <input type="checkbox"/> au défendeur <input type="checkbox"/> au conducteur (V.L.) <input type="checkbox"/> en un endroit apparent du véhicule (slat) <input type="checkbox"/> autrement:
	et l'ai des motifs raisonnables de croire que l'infraction décrite en « C » a été commise.		Nom (lettres enroulées): <u>[REDACTED]</u>
	<input type="checkbox"/> Je n'ai pas remis le double du constat		Nom (lettres enroulées) même que attestation: <u>[REDACTED]</u>
Agent de la paix	<input type="checkbox"/> Agent de la paix <input type="checkbox"/> Autre		<input type="checkbox"/> Agent de la paix <input type="checkbox"/> Autre
	Matricule: <u>[REDACTED]</u> Équipe: <u>[REDACTED]</u>		Matricule: <u>[REDACTED]</u> Équipe: <u>[REDACTED]</u>
Personne chargée de l'application de la loi: <u>[REDACTED]</u>		Personne chargée de l'application de la loi: <u>[REDACTED]</u>	
Signature: <u>[REDACTED]</u>		Signature: <u>[REDACTED]</u>	
IMPORTANT			
VEUILLEZ LIRE LA MISE EN GARDE N° 1 AU VERSO. TOUTEFOIS, LISEZ PLUTÔT LA MISE EN GARDE N° 2 SI VOUS ÊTES ÂGÉ DE MOINS DE 18 ANS OU SI LA CASE QUI SUIT EST COCHÉE. <input type="checkbox"/>			

12.

CANADA PROVINCE DE QUÉBEC DISTRICT JUDICIAIRE DE LAVAL

CONSTAT D'INFRACTION

POURSUIVANT VILLE DE LAVAL		0111093165	
55 Boul. DES LAURENTIDES LAVAL H7G 2T1		<input type="checkbox"/> STATIONNEMENT	<input type="checkbox"/> AVERTISSEMENT
DOSSIER		L V Délai: _____ hres	
1 - M. 2 - Mme 3 - Personne morale	Nom	Prénom	
Adresse		App.	
Ville			
Province/état	Code postal	<input type="checkbox"/> Intermédiaire	<input type="checkbox"/> Mineur
Immatri-culation	Pro-v/état	Marque	Modèle
<input type="checkbox"/> Temporaire	Nombre d'essieux déclarés	Marque	Modèle
N.I.V.		Echéance	
<input checked="" type="checkbox"/> Code de la sécurité routière		Autre loi ou règlement	
Article n°		328	
<input checked="" type="checkbox"/> Conduire un véhicule à une vitesse excédant la limite permise (a. 328)		Vitesse constatée (Km/h)	
<input type="checkbox"/> Ne pas immobiliser son véhicule face à un panneau d'arrêt (a. 368)		Zone de (Km/h)	
<input type="checkbox"/> Occupant d'un véhicule en mouvement ne portant pas correctement la ceinture de sécurité (a. 396)		PAR	
<input type="checkbox"/> Omettre de se conformer à la signalisation (a. 310)		1 - Radar 2 - Air 3 - Vidéo 4 - Laser	
Date de l'infraction (à-m-j)		Heure de	
06/03/14		17h33	
Masse / Dimension CONSTATÉE		Masse / Dimension PERMISE	
Unité de mesure		1 - Kg 2 - Mètre	
1-Face 2-Frèr 3-Opposé 4-Intèr 5-Arièrè	Endroit	Côté	
2	1585 Des Laurentides	1-Nord 2-Sud 3-Est 4-Ouest	
Direction	Secteur-lot	0111093165	
1 - Conducteur 2 - Exploitant 3 - Conducteur exploitant	RE.V.L.	Nom	
Prénom		Pro-v/état	
PEINE		FRAIS	
CONTR. REMORQUAGE		MONTANT DE RECLAME	
ATTTESTATION		SIGNIFICATION	
Je soussigné, atteste avoir personnellement constaté les faits mentionnés en		J'ai remis	
A <input checked="" type="checkbox"/> B <input type="checkbox"/> C <input checked="" type="checkbox"/> D <input checked="" type="checkbox"/> E <input type="checkbox"/>		<input checked="" type="checkbox"/> Jors de la perpétration de l'infraction	
et j'ai des motifs raisonnables de croire que l'infraction décrite en 'C' a été commise.		<input type="checkbox"/> après la perpétration de l'infraction	
<input type="checkbox"/> Je n'ai pas remis le double du constat		Un double du constat	
<input checked="" type="checkbox"/> J'ai constaté les faits et signifié le double du constat (une seule signature requise ci-après)		<input checked="" type="checkbox"/> au défendeur <input type="checkbox"/> au conducteur	
Nom (lettres mouillées)		<input type="checkbox"/> en un endroit apparent du véhicule	
Bourgeois Judith		<input type="checkbox"/> autres:	
Personne chargée de l'application de la loi		Date (à-m-j)	
Agent de la paix		Heure	
Mati-cule		06/03/14 17h39	
Division		Nom (lettres mouillées)	
Section		<input type="checkbox"/> même que attestation	
Signature		Personne chargée de l'application de la loi	
Signature		Qualité:	
Signature		Agent de la paix	
Signature		Mati-cule	
Signature		Division	
Signature		Section	

13

FAX

514 842 1811 P 2/2

CONSTAT D'INFRACTION District judiciaire de Montréal

76-138 425

Pour le canton: Ville de Montréal

PERSONNE

Montréal

Nom: BOLDUC
 Prénom: MARC-ANDRÉ
 Adresse: 7086 YEAU
 Localité: MONTRÉAL Code postal: H2A 2R2
 Prov/État: QC Pays: Canada
 Identification: N° permis: 8432827087805
 Prov/État: QC Pays: Canada
 Date de naissance: 1978-05-27

VEHICULE

Immatriation: LA19181 N.P.V.: 1FVH8B8A81HJ17261
 Prov/État: QC Pays: Canada
 Marque: FRENCH Modèle: MCV Année: 2004

INFRACTION

Code de Sécurité Routière c. C-24.2 Art. 328 Classification: P890 Code d'inf: 00
 Description de l'infraction:
 en conduisant un véhicule roulant dans une agglomération à une vitesse excédant 50 km/h

Per: Légal Vitesse constatée: 78 km/h Zone de: 50 Pointe d'inaptitude: 2
 Date: 2008-02-05 Heure: 18:41

Ville ou arrondissement: SAINT-LAURENT Unité: 7
 Endroit: 6565 BOUL. HENRI-BODRAS-BA

Particularité de signalisation/parcimité: 50 KM/H
 Situation: Près Côté: Nord Direction: Ouest

Painc. matérielle	Painc.	Contribution	Rembourse	Montant échamé
80 \$	+ 25 \$	+ 10 \$	+ 0 \$	= 125 \$

ATTENTION

J'ai, sous serment, attesté moi-même personnellement ou par un tiers autorisé par moi-même, que les faits mentionnés en ci-dessus sont exacts et véridiques.

A B C D E

et (si applicable) révoque que

si je suis de la police, j'ai constaté les faits mentionnés en ci-dessus.

A B C D E

et j'ai de mon plein gré, reconnu de moi-même que l'infraction mentionnée en ci-dessus est exacte.

Date de signification: 2008-02-05
 Heure: 18:40

Nom: GAGNON PASCAL Unité: 428
 Matricule: 1878 Agent de la paix

Nom: GAGNON PASCAL Unité: 428
 Matricule: 1878 Agent de la paix

IMPORTANT

VEUILLEZ LIRE LA MISE EN GARDE NO 1 AU VERSO

J'atteste que le présent document est conforme à son double sur support électronique.

Nom: GAGNON PASCAL Matricule: 1878 Unité: 428
 Agent de la paix
 Date: 2008-02-05 Heure: 18:40



14.1

NUMERO D'ÉVÉNEMENT

RAPPORT COMPLÉMENTAIRE

2 2 | 9 3 | 0 5 | 0 1 | 0 0 2

COMPLÉMENT DU RAPPORT:

- D'ENQUÊTE
- ÉVÉNEMENT
- PRÉCIS DES FAITS
- DÉCLARATION (TÉMOIN)
- AUTRE - SPECIFIEZ _____

REF

Suite a un appel pour accident avec une personne ivre nous nous sommes rendu dans la ruelle arriere du 5402 York, sur les lieux nous rencontrons le temoin Beauchamps, celui-ci nous informe que son vehicule fut heurte par un individu en boisson et que celui-ci tentait de quitter les lieux.

Sur les lieux nous rencontrons les policiers de l'auto 23-3 qui ont intercepte le vehicule suspect: Est. Trudeau Lyne 4047 Goulet pierre 2565

Le suspect est complètement ivre et est complètement sorti de notre système solaire, il ne sort de sa bouche que des râlement et des rôts. Il est incapable de se tenir debout, sent l'alcool et a les yeux agrands, il ne comprend pas un mot de ce que nous tentons de lui dire. plusieurs bouteilles de biere sont dans le vehicule, 2 vides par terre, 1 ouverte sur l'accoudoir, une pleine sur le siege compaignon. l'auto est complètement démolie du devant.

Le suspect a une de bosse enorme (grosueur d'un oeuf) au dessus de l'oeil droit, qu'il s'est vraisemblablement fait en tombant sur la face lorsqu'il a quitte son vehicule.

Le suspect fut mit en état d'arrestation et mise en garde effectuée sur les lieux à 00:10 par 1298 Verreault → le suspect ne s'en ai même pas rendu compte. Celui-ci fait maintenant partie du revêtement paysager de la ruelle.

ÉMISSION (SIGNATURE - MATRICULE / GRADE - UNITÉ)

A M J

VÉRIFICATION (SIGNATURE - MATRICULE / GRADE - UNITÉ)

A M J

Denis Verreault 1298

930502

COMP. SIGNATURE / MATRICULE / GRADE - UNITÉ

Boithiaume 1838

Pedro B. B. 93105102

93105102

DISTRIBUTION → 06 C/M/MTL / 5.12.10 22



NUMERO D'ÉVÉNEMENT

RAPPORT COMPLÉMENTAIRE

22 93 05 01 002

COMPLÉMENT DU RAPPORT:

- D'ENQUÊTE
- ÉVÉNEMENT
- PRÉCIS DES FAITS
- DÉCLARATION (TÉMOIN)
- AUTRE - SPÉCIFIEZ _____

REF

Le suspect fut transporté dans le véhicule par nous car il ne se déplace plus de lui-même et il a élu domicile dans une autre dimension

Le suspect est tellement ivre qu'il ne nous comprend pas et ne peut s'exprimer. De plus l'état lamentable de sa tête nécessite une visite à l'hôpital.

Le suspect fut transporté à l'hôpital de Verdun où il fut gardé toute la nuit pour examen, au grand dam des employés qui ont eut à essayer ses vomissements toute la nuit

Le véhicule que le suspect conduisait était celui de son père.

Le véhicule avait été acheté la veille et n'était pas encore assuré

CTION (SIGNATURE - MATRICULE / GRADE - UNITÉ)

A M J

VÉRIFICATION (SIGNATURE - MATRICULE / GRADE - UNITÉ)

A M J

Denis Verreault 1298

COMP (SIGNATURE - MATRICULE / GRADE - UNITÉ)

Barthelemy 1838

93 05 01

Andrew Patton sgt

93 05 01

DISTRIBUTION

DLCM MTL / S.I.P. / D221

RAPPORT D'INFRACTION GÉNÉRAL

(Code de procédure pénale)

(article 367, par. 1°)

14.2

A. DÉFENDEUR					
NOM 1 THERRIEN		NOM 2		PRÉNOM STEPHANIE	
NOM D'ORGANISME		DATE DE NAISSANCE		MINEUR <input type="checkbox"/>	PERSONNE MORALE <input type="checkbox"/>
ADRESSE			APP	CASIER POSTAL	CODE POSTAL
MUNICIPALITÉ REPENTIGNY			PROVINCE/ÉTAT Québec	PAYS Canada	HORS QUÉBEC <input type="checkbox"/>
PIÈCE D'IDENTITÉ	PERMIS COND. <input checked="" type="checkbox"/>	NUMÉRO T650829128809		PROVINCE/ÉTAT QC	
B. VÉHICULE					
NO IMMATRICULATION 434TWZ		PROVINCE/ÉTAT QC	NO SÉRIE VÉHICULE		
MARQUE TOYOT		MODÈLE TERCE	ANNÉE 1999		
C. INFRACTION					
DATE ET HEURE DE L'INFRACTION	<input checked="" type="checkbox"/> LE OU VERS LE ENTRE LE ET LE DU AU	ANNÉE MOIS JOUR (DÉBUT) 2010-03-26	HEURE MINUTE (DÉBUT) 23:34	ANNÉE MOIS JOUR (FIN)	HEURE MINUTE (FIN)
NOM DE LA LOI PRINCIPALE					
Code de la sécurité routière NO LOI PRINCIPALE C-24.2		ART. LOI PRINCIPALE 329	CODIFICATION RP11	CODE DÉFENDEUR PR	CODE VÉHICULE VR
DESCRIPTION DE L'INFRACTION A circulé à une vitesse supérieure à celle indiquée par la signalisation installée en vertu du présent article, du deuxième alinéa de l'article 628 ou de l'article 628.1.					VALEUR CONSTATÉE 107
					VALEUR PERMISE 70
					UNITÉ DE MESURE km/h
					MOYEN DE DÉTECTION Cinémomètre photographique fixe
D. LIEU DE L'INFRACTION					
ENDROIT DE L'INFRACTION / DESCRIPTION DES LIEUX à Montréal, à 300 m de la sortie Atwater sur l'autoroute 15 Sud			DISTRICT JUDICIAIRE MONTREAL		
			MUNICIPALITÉ Montréal	LOCALISATION 66023	
E. FAITS ET GESTES PERTINENTS					
VOIR PAGE SUIVANTE					

PREMIER AGENT ATTESTATION			DEUXIEME AGENT ATTESTATION		
J'AI PERSONNELLEMENT CONSTATÉ LES FAITS MENTIONNÉS EN :	<input checked="" type="checkbox"/> A <input checked="" type="checkbox"/> B <input checked="" type="checkbox"/> C <input checked="" type="checkbox"/> D <input checked="" type="checkbox"/> E		J'AI PERSONNELLEMENT CONSTATÉ LES FAITS MENTIONNÉS EN :	<input type="checkbox"/> A <input type="checkbox"/> B <input type="checkbox"/> C <input type="checkbox"/> D <input type="checkbox"/> E	
NOM Carbonneau	PRÉNOM L		NOM	PRÉNOM	
AGENT DE LA PAIX <input checked="" type="checkbox"/>	MATRICULE GY89	UNITÉ 053	AGENT DE LA PAIX <input type="checkbox"/>	MATRICULE	UNITÉ
PERSONNE CHARGÉE DE L'APPLICATION DE LA LOI, QUALITÉ : <input checked="" type="checkbox"/> Module radar Photo SQ	ANNÉE MOIS JOUR 2010-03-29		PERSONNE CHARGÉE DE L'APPLICATION DE LA LOI, QUALITÉ :	ANNÉE MOIS JOUR	
SIGNATURE ÉLECTRONIQUE					
<p>Signé électroniquement par: Louis Carbonneau Date: 2010-03-29 08:32:36 EDT Objet: Rapport d'infraction général Organisation: Sûreté de Québec, Service de la sécurité des réseaux de transport, Module du radar photo</p>					

RAPPORT D'INFRACTION GÉNÉRAL

(Code de procédure pénale)

(article 367, par. 1°)

ORIGINE			
MINISTÈRE, MUNICIPALITÉ, ORGANISME OU AUTRE	NO POURSUIVANT	NO INTERVENANT	NO DE DOSSIER DE L'ORGANISME
Centre de traitement de la preuve	100400	IN0603192-6	IN10164409
NOM ET ADRESSE DU RESPONSABLE			
Responsable Module du radar photo, 1701, rue Parthenais, Montréal (Québec), H2K 3S7			

FAITS ET GESTES PERTINENTS			
ZONE	NATURE DE LA CHAUSSÉE		ASPECT DE LA CHAUSSÉE
Commerciale	Asphalte		Plat / droit
APPAREIL UTILISÉ	MARQUE	MODÈLE	NOM DU FABRICANT
	Robot	TraffiStar SR 520	ROBOT Visual Systems
NO D'IDENTIFICATION			
ET001002			

Vérification de la plaque d'immatriculation effectuée au CRPQ.

Le code site 0620002 correspond à l'endroit situé à Montréal, à 300 m de la sortie Atwater sur l'autoroute 15 Sud.

Le cinémomètre photographique a été utilisé conformément au Règlement sur les conditions et les modalités d'utilisation des cinémomètres photographiques et des systèmes photographiques de contrôle de circulation aux feux rouges.



(Voir page suivante)

PREMIER AGENT ATTESTATION		DEUXIEME AGENT ATTESTATION	
J'AI PERSONNELLEMENT CONSTATE LES FAITS MENTIONNÉS EN :	<input checked="" type="checkbox"/> A <input checked="" type="checkbox"/> B <input checked="" type="checkbox"/> C <input checked="" type="checkbox"/> D <input checked="" type="checkbox"/> E	J'AI PERSONNELLEMENT CONSTATE LES FAITS MENTIONNÉS EN :	<input type="checkbox"/> A <input type="checkbox"/> B <input type="checkbox"/> C <input type="checkbox"/> D <input type="checkbox"/> E
NOM	PRÉNOM	NOM	PRÉNOM
Carbonneau	IL		
AGENT DE LA PAIX	MATRICULE	UNITÉ	AGENT DE LA PAIX
<input checked="" type="checkbox"/>	GY89	053	<input type="checkbox"/>
PERSONNE CHARGÉE DE L'APPLICATION DE LA LOI, QUALITÉ :	ANNÉE MOIS JOUR	PERSONNE CHARGÉE DE L'APPLICATION DE LA LOI, QUALITÉ :	ANNÉE MOIS JOUR
Module radar Photo SQ	2010-03-29		
SIGNATURE ÉLECTRONIQUE			

RAPPORT D'INFRACTION GENERAL
(Code de procédure pénale)
(article 367, par. 1°)

ORIGINE				
MINISTÈRE, MUNICIPALITÉ, ORGANISME OU AUTRE	NO POURSUIVANT	NO INTERVENANT	NO DE DOSSIER DE L'ORGANISME	
Centre de traitement de la preuve	100400	IN0603192-6	IN10164409	
NOM ET ADRESSE DU RESPONSABLE				
Insable Module du radar photo, 1701, rue Parthenais, Montréal (Québec), H2K 3S7				
FAITS ET GESTES PERTINENTS				
ZONE		NATURE DE LA CHAUSSEE		ASPECT DE LA CHAUSSEE
Commerciale		Asphalte		Plat / droit
APPAREIL UTILISÉ	MARQUE	MODÈLE	NOM DU FABRICANT	NO D'IDENTIFICATION
	Robot	TraffiStar SR 520	ROBOT Visual Systems	ET001002
Vérification de la plaque d'immatriculation effectuée au CRPQ.				
Le code site 0620002 correspond à l'endroit situé à Montréal, à 300 m de la sortie Atwater sur l'autoroute 15 Sud.				
Le cinémomètre photographique a été utilisé conformément au Règlement sur les conditions et les modalités d'utilisation des cinémomètres photographiques et des systèmes photographiques de contrôle de circulation aux feux rouges.				

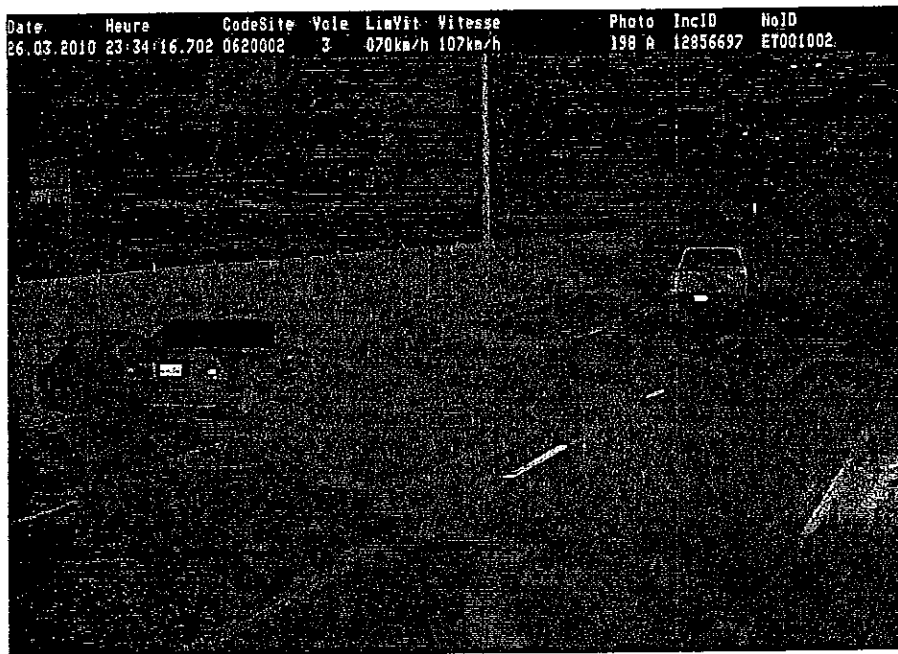

PREMIER AGENT ATTESTATION			DEUXIEME AGENT ATTESTATION		
J'AI PERSONNELLEMENT CONSTATÉ LES FAITS MENTIONNÉS EN :	<input checked="" type="checkbox"/> A <input checked="" type="checkbox"/> B <input checked="" type="checkbox"/> C <input checked="" type="checkbox"/> D <input checked="" type="checkbox"/> E		J'AI PERSONNELLEMENT CONSTATÉ LES FAITS MENTIONNÉS EN :	<input type="checkbox"/> A <input type="checkbox"/> B <input type="checkbox"/> C <input type="checkbox"/> D <input type="checkbox"/> E	
NOM	PRÉNOM		NOM	PRÉNOM	
Carbonneau	L				
AGENT DE LA PAIX	MATRICULE	UNITÉ	AGENT DE LA PAIX	MATRICULE	UNITÉ
<input checked="" type="checkbox"/>	GY89	053	<input type="checkbox"/>		
PERSONNE CHARGÉE DE L'APPLICATION DE LA LOI, QUALITÉ :	ANNÉE MOIS JOUR		PERSONNE CHARGÉE DE L'APPLICATION DE LA LOI, QUALITÉ :	ANNÉE MOIS JOUR	
Module radar Photo SQ	2010-03-29		<input type="checkbox"/>		
SIGNATURE ÉLECTRONIQUE					
Signé électroniquement par Louis Carbonneau Date: 2010.03.29 19:32:33 EDT Nom: Rapport d'infraction general Organisme: Sécurité du Québec, Service de la sécurité des réseaux de transport, Module du radar photo					